

売却不動産案内書

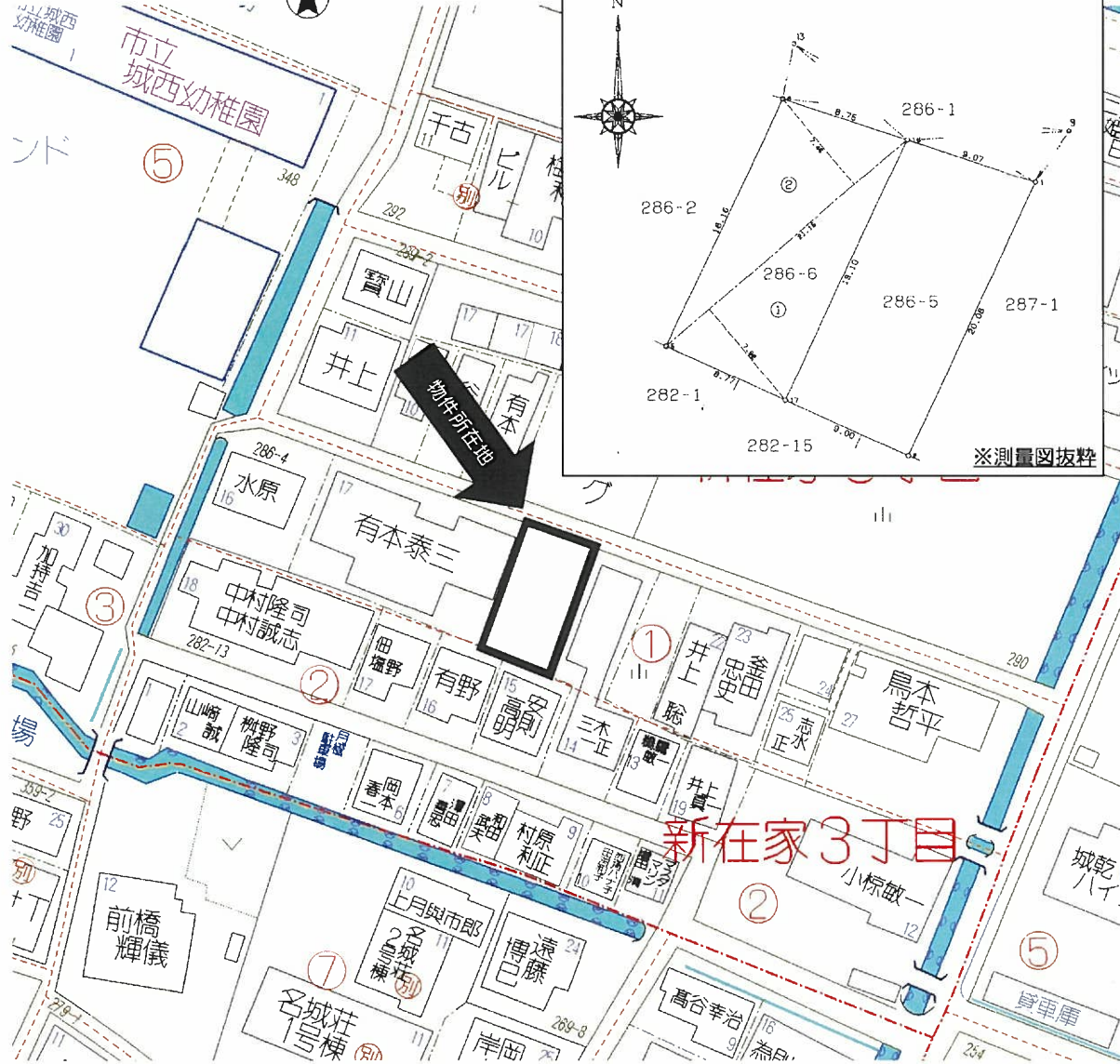

登録番号 20200305									
種目	売地								
価額	2,460 万円 <span style="float:right">消費税</span>								
	<table border="1"> <tr> <td>単価</td> <td>坪 48.5 万円</td> <td>駐輪場</td> <td>— 円/月</td> </tr> <tr> <td>管理費</td> <td>— 円/月</td> <td>積立金</td> <td>— 円/月</td> </tr> </table>	単価	坪 48.5 万円	駐輪場	— 円/月	管理費	— 円/月	積立金	— 円/月
単価	坪 48.5 万円	駐輪場	— 円/月						
管理費	— 円/月	積立金	— 円/月						
所在地	姫路市新在家3丁目286番5								
交通	JR線 姫路駅								
	バス 南八代停 約10分 徒歩 約10分								
土地	地番 286-5								
	地目 宅地								
	地籍(公募) 168.1㎡ 50.85坪								
	権利 所有権								
	容積率 200%								
	建蔽率 60%								
	現況 上物あり								
	道路 北側：第42条1項5号道路(924) 幅員/約4m、接道/9.07m								
	都市計画 市街化区域								
	用途地域 第2種中高層住居専用地域								
その他 立地適正化計画：都市機能誘導区域外、住居誘導区域内									
備考	<ul style="list-style-type: none"> <li>・更地渡し、引き渡し相談</li> <li>・286-5、測量図あり</li> </ul>								
取引態様	<table border="1"> <tr> <td>1. 売主</td> <td>2. 代理</td> </tr> <tr> <td>3. 専属</td> <td>4. 専任</td> </tr> <tr> <td>5. 一般</td> <td>9. その他</td> </tr> </table>	1. 売主	2. 代理	3. 専属	4. 専任	5. 一般	9. その他		
	1. 売主	2. 代理							
3. 専属	4. 専任								
5. 一般	9. その他								
更新日	2021.1.6								
報酬形態	<table border="1"> <tr> <td>1. 分かれ</td> <td>2. 当方不払い</td> </tr> <tr> <td>3. 当方片手負担 ( )</td> <td></td> </tr> <tr> <td>4. 代理負担折半 ( )</td> <td></td> </tr> <tr> <td>9. その他 ( )</td> <td></td> </tr> </table>	1. 分かれ	2. 当方不払い	3. 当方片手負担 ( )		4. 代理負担折半 ( )		9. その他 ( )	
	1. 分かれ	2. 当方不払い							
3. 当方片手負担 ( )									
4. 代理負担折半 ( )									
9. その他 ( )									

株式会社 土井地所

宅建免許番号 兵庫県知事(3)第451252号

姫路市米田町15番1 船場東ビル1階10号

TEL/079-260-8136 FAX/079-260-8109

E-mail/doiijsho@space.ocn.ne.jp